

**R O Z B O R**

**výsledkov hospodárenia k 31.12.2014**

Vypracoval: Ing. Vladimír Líška  
ekonóm

Schválila: Mgr. Slávka Vojčeková  
riaditeľka DSS

V Giraltovciach 30.01.2015

## 1. Základné údaje

**Domov sociálnych služieb v Giraltovciach** (ďalej len „DSS“) je rozpočtová organizácia. Výsledkami svojho hospodárenia je napojená na rozpočet Prešovského samosprávneho kraja. Hospodári samostatne podľa schváleného rozpočtu, vo svojom mene nadobúda práva a povinnosti. Na svoju činnosť môže prijímať finančné a vecné dary.

Zriaďovateľom DSS je Prešovský samosprávny kraj, ktorý garantuje a kontroluje jeho činnosť a v prípade zistenia nedostatkov prijíma potrebné opatrenia. Prechodom zriaďovateľskej pôsobnosti na Prešovský samosprávny kraj od 1.1.2004 zároveň bola k DSS pričlenená organizačná jednotka – **Útulok** v Giraltovciach s kapacitou 10 miest.

Komplex DSS tvorí päť pavilónov, súčasťou ktorých je rozľahlý dvor, ktorý poskytuje priestor pre rôzne športové a voľnočasové aktivity. Na dvore sa nachádza veľký priestor na loptové hry, lavičky, miesto na spoločenské posedenie. K dispozícii máme veľkú telocvičňu vybavenú príslušným zariadením a nekrytý bazén.

DSS poskytuje v zmysle zákona NR číslo 448/2008 Z. z. sociálne služby na riešenie nepriaznivej sociálnej situácie z dôvodu ťažkého zdravotného postihnutia, nepriaznivého zdravotného stavu alebo z dôvodu dovŕšenia dôchodkového veku. Cieľovou skupinou sú deti a plnoleté fyzické osoby, ktoré sú odkázané na pomoc inej fyzickej osoby a ich stupeň odkázanosti je najmenej V podľa prílohy č. 3, alebo deti a plnoleté fyzické osoby, ktoré sú nevidiace alebo prakticky nevidiace a ich stupeň odkázanosti je najmenej III podľa prílohy č. 3.

DSS zabezpečuje svoju činnosť prostredníctvom 88 zamestnancov v celkovom úväzku 87,5, z toho 3,5 zamestnanca pracuje v organizačnej jednotke **Útulok**.

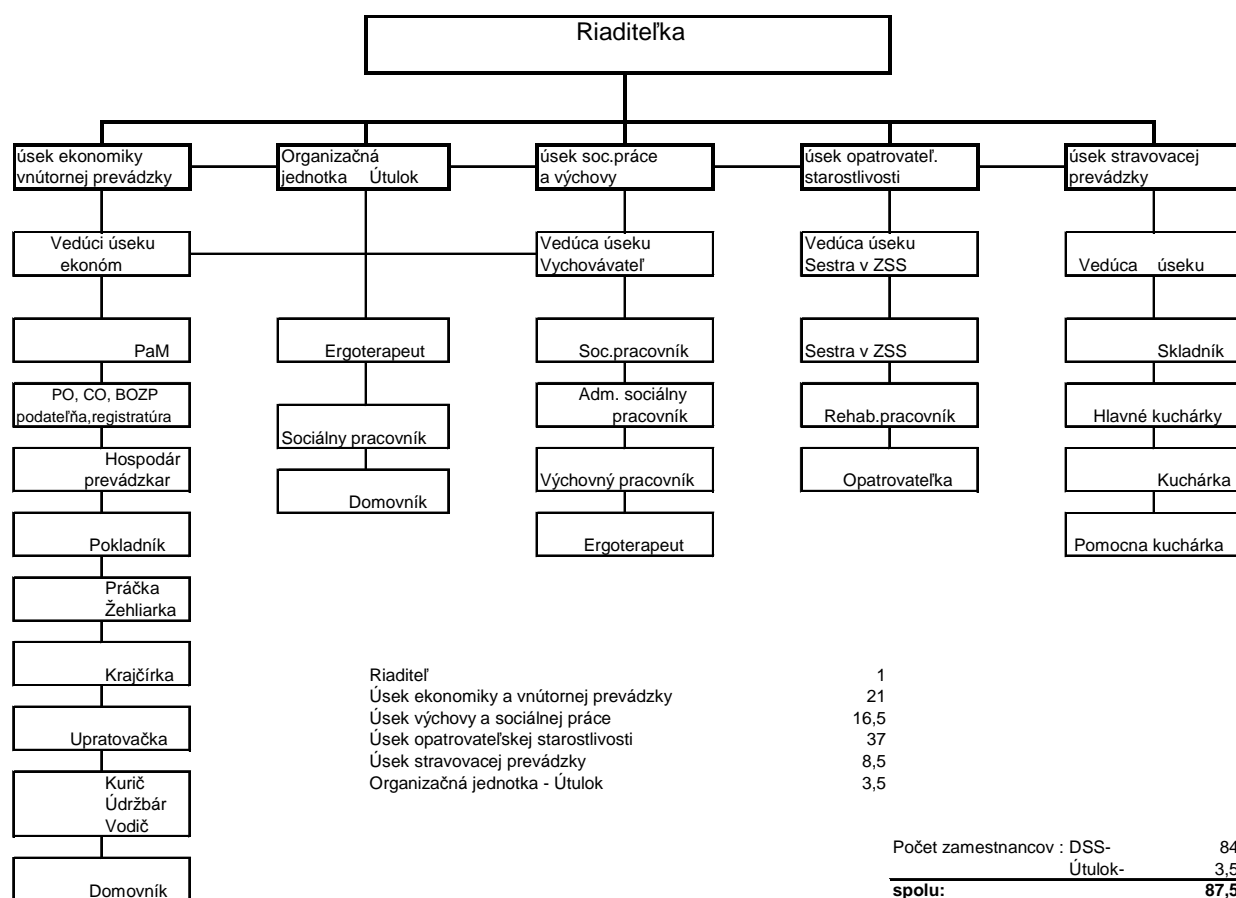

Domov sociálnych služieb v Giraltovcich zabezpečuje starostlivosť o prijímateľov sociálnych služieb odkázaných na služby domova sociálnych služieb s ambulantnou, týždennou a celoročnou pobytovou formou. Plánovaná kapacita domova je **121 miest**, z toho 117 s celoročnou pobytovou formou, 2 s ambulantnou formou a 2 s týždennou pobytovou formou. K 31.12.2014 je v domove umiestnených 122 klientov a to 76 mužov a 46 žien. Trvale pripútaných na lôžko je 30 klientov, pozbavených pre právne úkony je 113 klientov, z toho s obmedzením spôsobilosti na právne úkony sú 4 klienti a s nariadenou ústavnou výchovou máme 1 klienta.

**Štruktúra klientov k 31.12.2013 je nasledovná:**

- od 1 – 3 rokov .....	0
- od 3 – 5 rokov .....	0
- od 6 – 9 rokov .....	0
- od 10 – 14 rokov .....	3
- od 15 – 18 rokov .....	2
- od 19 – 25 rokov .....	27
- od 25 – 29 rokov .....	26
- od 30 – 39 rokov .....	58
- od 40 – 49 rokov .....	6

-----  
**Spolu: 122**

V poradovníku nevidujeme ku dňu 31.12.2014 žiadosti o umiestnenie klienta. Nákladné stravovanie poskytujeme 4 klientom.

K 31.12.2014 je plnenie kapacity 122 miest, čo je 100 %.

DSS Giraltovece sídli vo vlastných priestoroch, sčasti účelových a sčasti v prebudovaných z budovy bývalého kaštieľa. Práve v týchto priestoroch štandard ubytovania už nevyhovuje súčasným požiadavkám. Vykurovanie celého zariadenia je zemným plynom. V roku 2013 sa začal realizovať projekt „Rekonštrukcia a modernizácia DSS“, ktorý by mal byť ukončený v roku 2014.

Organizačnou jednotkou DSS Giraltovece je aj **Útulok**, ktorý sa nachádza mimo areálu DSS v rodinnom dome, ktorý je v bezplatnom prenájme od Mesta Giraltovece. Jeho kapacita je 10 miest a pobyt v útulku v roku 2014 využívalo 7,35 klientov ( prepočítaný stav ). K budove útulku nie je zavedená plynová prípojka, preto je vykurovanie elektrické, pomocou akumuláčnych kachlí.

**2. Rozpočet organizácie a jeho úpravy v priebehu sledovaného obdobia:**

Schválený ročný plán bežných výdavkov pre DSS bol **1 002 200 €** pre útulok **33 819 €**  
V priebehu roku 2014 bol rozpočet DSS upravený nasledovnými rozpočtovými opatreniami :

číslo RO	dátum RO	čiastka	popis
806/12/S/2014	20.05.2014	24 000 €	BV
1353/18/S/2014	21.08.2014	6 918 €	stravné
2618/30/S/2014	10.12.2014	3 759 €	stravné
2534/30/S/2014	10.12.2014	11 987 €	BV
2534/30/S/2014	17.12.2014	6 005 €	MR

### 3. Plnenie príjmov

Položka	Ročný plán 2014 v €	Upravený plán 2014 v €	Skutočné pln. 31.12.2014 v €	% plnenia rozpočtového plánu
Úhrada za služby	166 388	166 388	312 278,53	187,68
Stravné zamestnancov		10 677	11 058,69	103,57
Úroky z účtov				
Iné nedaňové príjmy –	-	-		-
Ostatné príjmy			66,40	
Granty - príjmy BV	-	-		-
Granty - príjmy KV		6 005	6 005,31	100,01
<b>SPOLU príjmy</b>	<b>166 388</b>	<b>183 070</b>	<b>329 408,93</b>	<b>179,94</b>

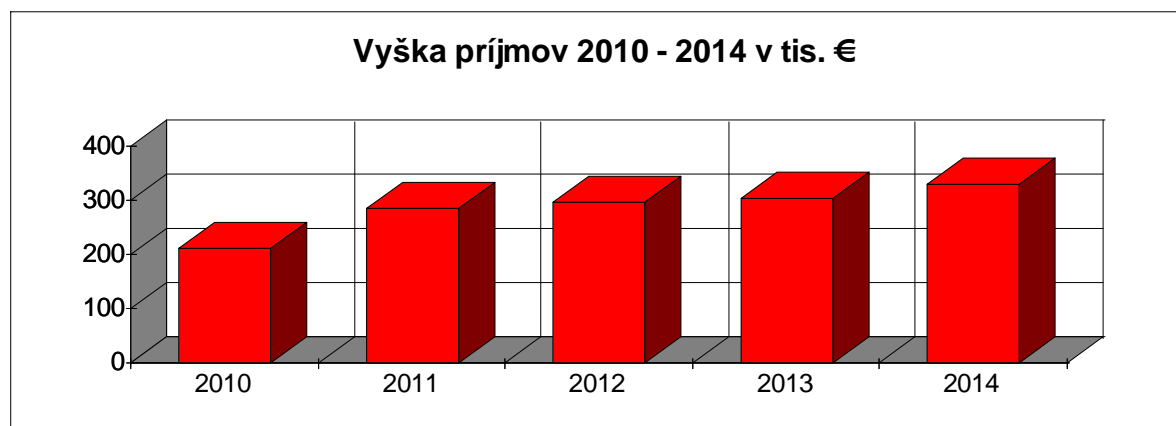

V roku 2014 došlo k zvýšeniu príjmov oproti predchádzajúcemu obdobiu o na celkovú sumu 329 408,93 €, z toho úhrada za služby prijímateľov sociálnej služby DSS je 307 826,16 €, za služby útulku 4 452,37 €.. Traja prijímatelia sociálnej služby si musia doplácať za služby z majetku.

### 4. Čerpanie výdavkov

#### 4/1 Bežné výdavky

Rozpočet na rok 2014 bol na úrovni roku 2009 až 2013. V dôsledku rozpočtových opatrení bol navýšený o 52 588 €. Jednalo sa o navýšenie bežných výdavkov vo výške 24 000 € na opravu a údržbu zariadenie, vo výške 11 987 € a úhradu záväzkov a hmotnú zainteresovanosť, zvyšok tvorili mimorozpočtové zdroje zo stravného zamestnancov a z darovacieho účtu.

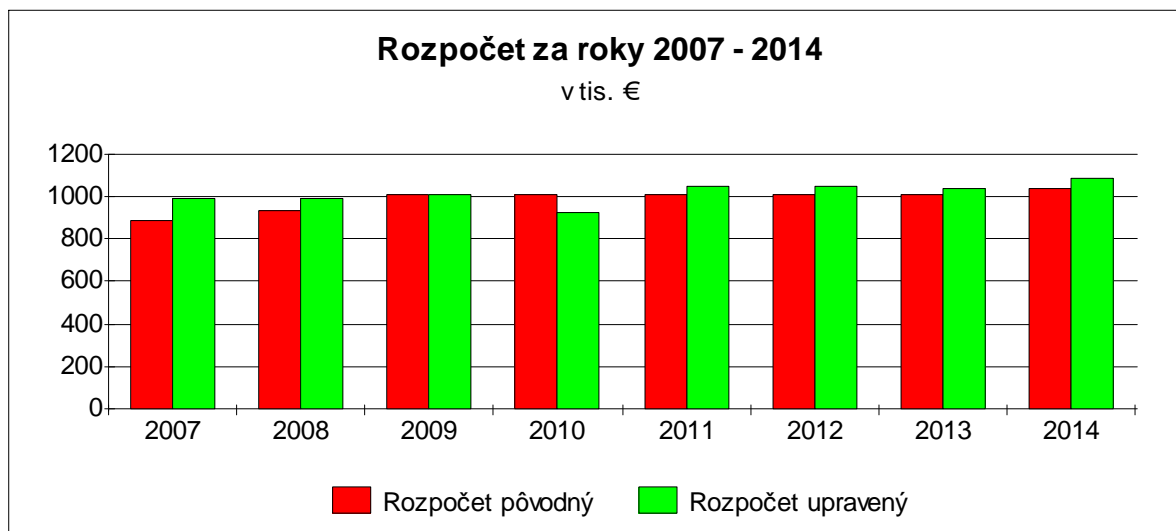

### **610 - Mzdy, platy**

Schválený ročný plán mzdových prostriedkov DSS Giraltovce na rok 2014 v čiastke **534 300 €**, čerpanie bolo 99,08 %, **529 406,74 €** v dôsledku čerpania PN. Schválený ročný plán mzdových prostriedkov útulku **16 320 €**, čerpanie **15 094,92 €** ovplyvnila dlhotrvajúca PN.

V roku 2014 boli vyplatené odmeny pri životnom jubileu v čiastke **1 262,50 €** a odmeny za splnenie úlohy v celkovej výške **10 658,72 €** a v Útulku **200 €**

Priemerná plat za uvedené obdobie je **517,39 €**.

Priemerný plat : DSS - 520,86 €

Útulok - 419,30 €

### **620 - Poistné a príspevok do poisťovní**

Poistné do VŠZP činilo **46 723,86 €** do ostatných zdravotných poisťovní **5 609,30 €**, do Soc. poisťovne **131 951,46 €** V Útulku bolo poistné do VŠZP **1 336,31 €** a do SP **3 712,14 €**. Na základe uzatvorených zmlúv prispieva DSS na doplnkové dôchodkové poistenie zamestnancom do DDP ING a DDP AXA. V roku 2014 príspevky zamestnávateľa boli **9 232,65 €** v DSS a **234,02 €** za Útulok.

### **630 - Tovary a ďalšie služby**

Schválený ročný plán pre DSS Giraltovce na položke **630** je **264 740 €**. Skutočné plnenie k **31.12.2014** DSS je **326 229,85 €**, čo je **123,23 %** z ročného plánu. Pre útulok bol stanovený ročný plán na položke 630 v čiastke **10 525 €**, skutočné plnenie je **12 751,71 €**, čo je **121,16 %** ročného plánu.

- **Podpol 631** - zamestnanci DSS nemali v roku 2014 zahraničnú služobnú cestu, celkové čerpanie bolo **231,46 €**.

**Podpol. 632** - DSS využíva na kúrenie a ohrev TÚV zemný plyn vo vlastnej kotolni. V kuchyni sa využívajú plynové aj elektrické varné nádoby, sporáky a pece. Dodávateľom zemného plynu a elektrickej energie sa platí mesačne záloha vo výške 80 % predpokladanej spotreby a po ukončení mesiaca dôjde vyúčtovacia faktúra. Vodné a stočné sa uhrádza každý mesiac jednou faktúrou po odpočte. V roku 2014 boli v termíne splatnosti hradené výdavky za energiu v celkovej výške 92 652,53 €. V roku 2014 sa dôsledne uplatňovali úsporné opatrenia v rámci nakladania s energiami, čo sa prejavilo v zníženej spotrebe energií oproti minulým obdobiam, k čomu prispelo mierne počasie počas vykurovacej sezóny.

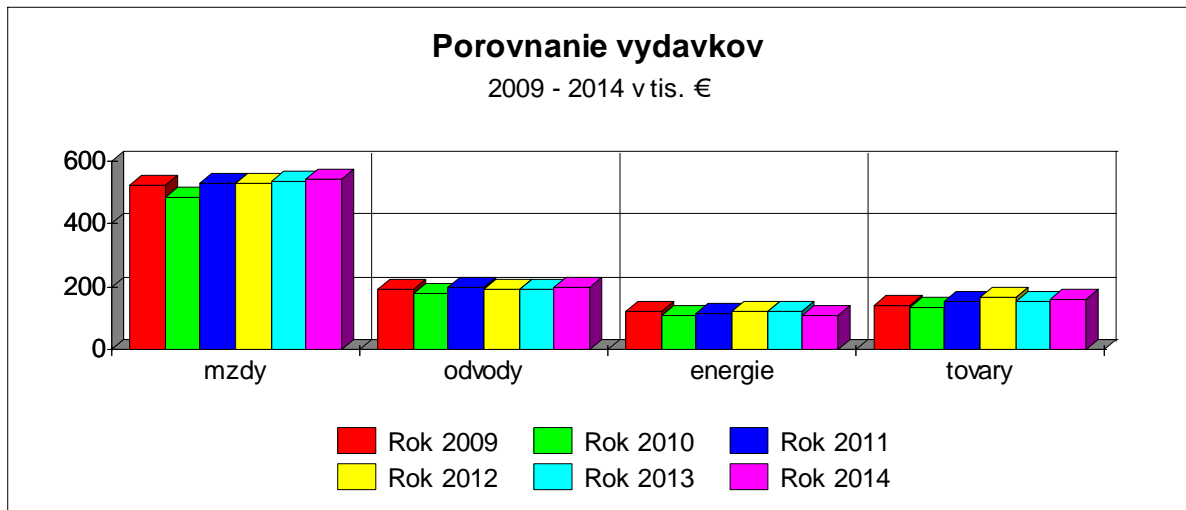

Celkové čerpanie na položke 632 bolo **95 861,79 €**.

V Útulku nie je zavedený zemný plyn, preto sa elektrická energia používa na kúrenie ako aj na ohrev vody. Tu sa platia za elektrickú energiu ročne 3 zálohové platby a v nasledujúcom roku sa prevedie vyúčtovanie skutočnej spotreby. Vodné a stočné sa hradí mesačne. Výdavky na elektrickú energiu boli **9 197,13 €** na vodné a stočné **1 607,74 €**.

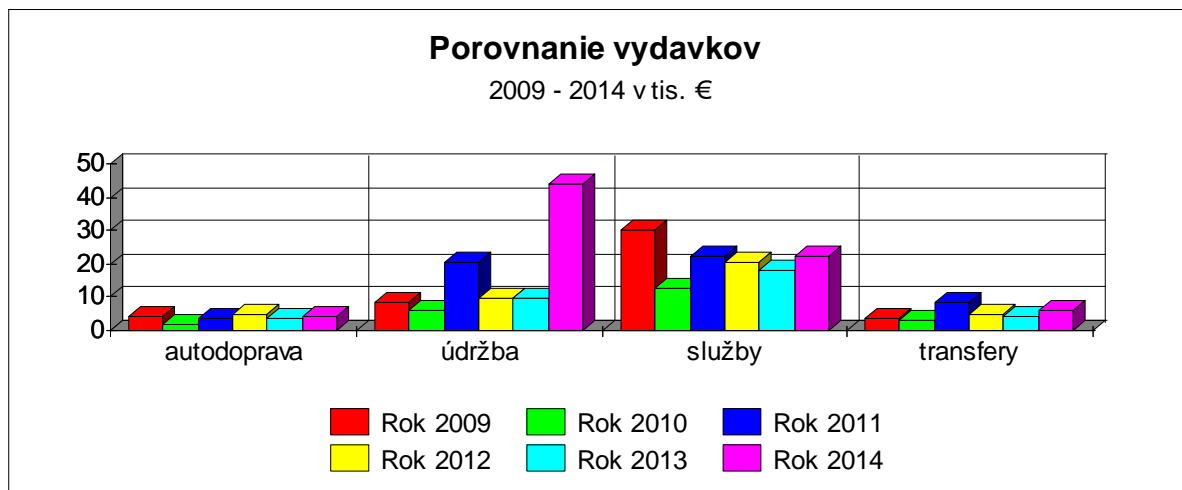

- **Podpol. 633** - Čerpanie na položke tovarov bolo priebežne rovnomerné. Celkové výdavky na tovary pre DSS činili **160 063,64 €** čo je o **5 042,64 €** viac ako v predchádzajúcom období. Najväčšiu položku z tejto sumy tvorili výdavky za potraviny, a to **118 089,35 €**, z toho mimorozpočtové zdroje tvorili **10 471 €**. Ďalšou významnou položkou bol čistiaci, prací a dezinfekčný materiál, **18 625,86 €**.

- **Podpol. 634** - DSS Giraltovece má 1 osobné vozidlo zn. Škoda Odstavia Combi a 16 miestny autobus Peugeot Boxer. Celkové náklady na autodopravu činili **4 367,20 €**, z toho PHM **2 013,19 €**, údržba a opravy **1 275,16 €**, postenie **978,85 €** a karty a poplatky **100 €**.

- **Podpol. 635** - na tejto položke bolo čerpanie oproti minulému roku výrazne vyššie, kde DSS bol upravený rozpočet o **24 000 €** na výmenu podláh.. Celkové výdavky boli **43 741,93 €** v DSS a **504,41 €** v Útulku.

- **Podpol. 636** - nakoľko DSS sídli vo vlastných priestoroch, neplatí nájomné, útulok je umiestnený v budove patriacej Mestu Giraltovce, avšak v bezplatnom prenájme, uhrádzané sú len prevádzkové náklady na dodávku energetických médií priamo dodávateľom.
- **Podpol. 637** – Plnenie k 31.12.2014 činí **21 963,83 €**. Do týchto výdavkov patria hlavne platby za komunálny odpad vo výške **4 048,56 €**,ďalej daň z nehnuteľnosti **1 469,46 €**, poistenie majetku **1 305,20 €**. Prídela do sociálneho fondu je mesačne odvádzaný po zúčtovaní miezd za daný mesiac. Plnenie za rok 2014 je **4 604,83 €**,pre útulok **135,17 €**.
- **Podpol. 642** - za rok 2014 bolo vyplatené odchodné zamestnancom vo výške **3 672 €**, nemocenské dávky **1 397,17 €**a vreckové klientom **325,56 €**,v Útulku odchodné **825 €**a nemocenské **70,90 €**.

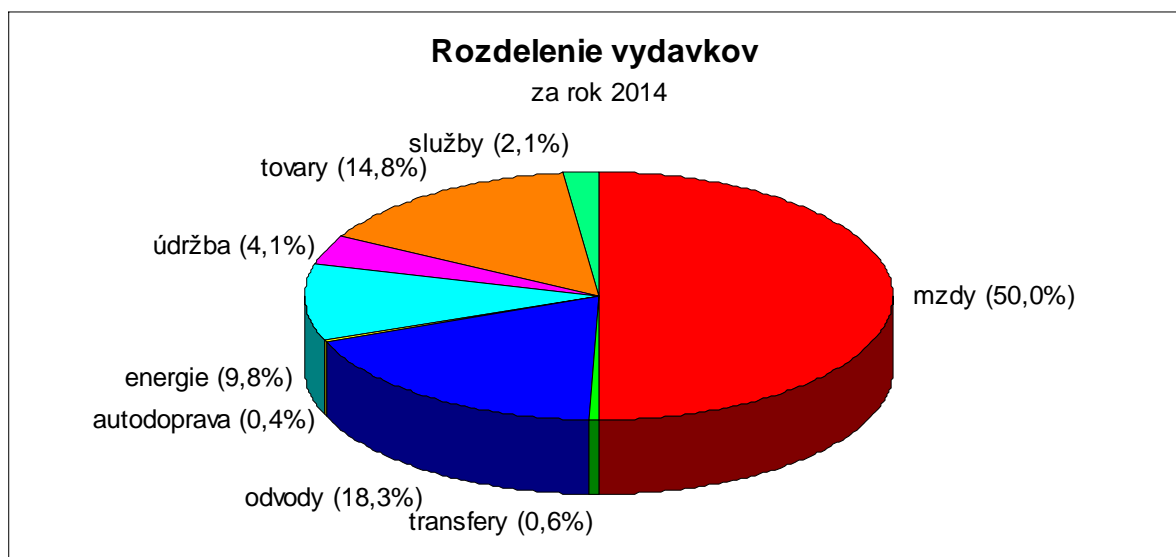

**CELKOM bežné výdavky DSS Giraltovce :**

- schválený ročný plán	<b>1 002 200 €</b>
- upravený ročný plán	<b>1 054 552 €</b>
- skutočné plnenie je	<b>1 054 548,59 €</b>
z toho mimoroz. zdroje	<b>16 476,31 €</b>

**CELKOM bežné výdavky za Útulok Giraltovce:**

- schválený ročný plán	<b>33 819 €</b>
- upravený ročný plán	<b>34 025 €</b>
- skutočné plnenie je	<b>34 025 €</b>
z toho mimoroz. zdroje	<b>206 €</b>

**Použitie mimorozpočtových prostriedkov**

- prijaté za úhradu stravy § 23 ods. 1, písm. f), zákona 523/2004 Z.z., **10 677 €**použitie na položku 633011 Potraviny
- prijaté na základe darovacej zmluvy § 23 ods. 1, písm. a), zákona 523/2004 Z.z., **6 005,31 €** , použité **1 071,10 €**na nákup materiálu na Ergo terapiu a **4 934,21 €**použitie na úhradu služieb spojených s výletmi klientov.

#### 4/2 Kapitálové výdavky

V priebehu roka 2014 neboli DSS Giraltovce pridelené kapitálové výdavky.

#### 5. Pohľadávky a záväzky

Záväzky evidujeme u neuhradených faktúr v čiastke **6 718,60 €**, z toho **0 €** po lehote splatnosti, u miezd **38 725,72 €** odvodov do poisťných fondov **23 210,75 €**, daň **1 941,16 €**.

č.	Druh záväzku	do lehoty splat.	po lehote splat.	zmena stavu k 1.1.
1.	610 - mzdy, platy ....	41838,37		354,67
2.	620 - poisťné	23131,99		-78,76
3.	630 - tovary a služby	12140,70		5422,10
	z toho:	x	x	
	631 cestovné náhrady			
	632 energia, voda a komunikácie	3305,45		1622,85
	633 materiál	7962,28		3244,76
	634 dopravné	40,26		-17,82
	635 údržba	600,24		600,24
	636 nájomné	0,00		
	637 služby	232,47		-27,93
4.	640 bežné transfery	0,00		
	<b>záväzky celkom r.1.+r.2+r.3+r.4</b>	<b>77111,06</b>	<b>0</b>	<b>5698,01</b>

Záväzky podľa org. zložiek:	DSS	Útulok
610 - mzdy	40 438,01 €	1 400,36 €
620 - poisťné	22 665,10 €	466,89 €
630 - tovary a služby	11 876,13 €	264,57 €

Všetky záväzky sú v termíne splatnosti.



## Rozpis položky 630 - tovary a služby

Názov firmy	Var.sym.	Suma
Cyril Dudáš-Elektrotransp	2014453	123,12 €
Darina Vaňková	1410130	45,76 €
Emília Deutschová LUCIA	140368	1 242,46 €
HAGLEITNER HYGIENE SLOVENSKO s.r.o	1430200147	- 18,00 €
HAGLEITNER HYGIENE SLOVENSKO s.r.o	1430200146	- 18,00 €
HAGLEITNER HYGIENE SLOVENSKO s.r.o	1402007464	1 150,03 €
HAGLEITNER HYGIENE SLOVENSKO s.r.o	1430200164	- 18,00 €
HAGLEITNER HYGIENE SLOVENSKO s.r.o	1430200163	- 18,00 €
Ján Varga - VATECH	2014196	477,12 €
Jarmila Juhová MIBA	614	417,37 €
KAMAJ - Jaroslav Križanek	140171	67,01 €
MAKOS a.s	14342190	1 984,82 €
MAKOS a.s	14342267	10,00 €
MARKO Martin Mikula	140764	417,24 €
MARKO Martin Mikula	140763	762,38 €
Mestský podnik služieb	14120600	118,51 €
Mestský podnik služieb	14120627	113,96 €
MILK-AGRO Prešov 1{30.3.	116711405	382,25 €
MILK-AGRO Prešov 1{30.3.	117981405	266,06 €
MILK-AGRO Prešov 1{30.3.	19801498	- 29,49 €
MILK-AGRO Prešov 1{30.3.	118701405	242,88 €
NOEMA s.r.o.	1421743	479,95 €
Orange Slovensko a.s.	2269139251	10,74 €
Orange Slovensko a.s.	2269139730	15,43 €
ORMIX, s.r.o.	20144305	230,11 €
ORMIX, s.r.o.	20144396	365,45 €
Slovak Telekom	8769664222	131,45 €
Slovak Telekom	8770316961	78,02 €
SLOVNAFT, a.s.	4590497911	40,26 €
Východoslovenská vodárenská spoločnosť, a.s.	2119412741	2 092,43 €
Východoslovenská vodárenská spoločnosť, a.s.	2119412742	108,73 €
Východoslovenská vodárenská spoločnosť, a.s.	2119413828	155,84 €
Východoslovenská vodárenská spoločnosť, a.s.	2119413827	712,81 €
		12 140,70 €

Pohľadávky evidujeme k 31.12.2014: Zálohová platba za odber PHM na kreditnú kartu **331,94 €**. DSS vykazuje nedoplatky na úhradách za pobyt klientov v celkovej výške **30 452,76 €**, z toho **29 688,56 €** za DSS a **764,20 €** za útulok.

DSS Giraltovce	Sumárny prehľad stavu pohľadávok - ROZPOČTOVÉ ORGANIZÁCIÍ				
	Pohľadávky k 31.12.2013 celkom	Pohľadávky k 31.12.2014 celkom	v tom:		zmena stavu k 31.12.2013
			v lehote splatnosti	po lehote splatnosti	
311-Odberatelia	0				0
314-Poskytnuté prevádzkové preddávky	331,94	331,94	331,94		0
315-Ostatné pohľadávky	0				0
316-Pohľadávky z nedaň.rozpočt.příjmov	0				0
317-Pohľadávky z daňových a col.příjmov	0				0
318-Pohľadávky z nedaňových príjmov VÚC a RO	34660,85	30452,76		30452,76	-4208,09
335-Pohľadávky voči zamestnancom	0				0
336 - Zúčtovanie s orgánmi soc. a zdrav. poistenia	0				0
341-Daň z príjmov	0				0
342 - Ostatné priame dane					
343-Daň z pridanej hodnoty	0				0
345-Ostatné dane a poplatky	0				0
371-Zúčtovanie s Európskymi spoločenstvami	0				0
372-Transfery a ost.zúčt.so subjekt.mimo ver.správu	0				0
378-Iné pohľadávky	0				0
<b>SPOLU:</b>	<b>34992,79</b>	<b>30784,7</b>	<b>331,94</b>	<b>30452,76</b>	<b>-4208,09</b>
Zmena stavu pohľadávok k 31.12.2013 spolu:	"+" (nárast)	-4208,09	"-" (pokles)		

Stav pohľadávok k 31.12.2014 v DSS Giraltovce				
v členení za prijímateľa sociálnej služby				
P.č.	Prijímateľ sociálnej služby	Pohľadávky po lehote splatnosti k 30.06.2014 celkom v €	Práca s pohľadávkou	Poznámka
1)	Jusko Stanislav	2388,62	Neplatí z dôvodu ochrany príjmu	
2)	Fecenková Jaroslava	33,68		Nedop. Za 12/2014
3)	Stolárik Stanislav	0,93		
4)	Michal Hudaček	7425,73	Prijm.za SS neplatí z dôv.ochrany.příjmu	Rodičia zasielajú 50 € mesačne
5)	Marek Kaleja	2658,65	Mesačná splátka 50,00 €	Matka zasiela nepravidelne výživné
6)	Alena Muchová	2023,08	Zas.poš.poukážka dňa 23.07.2014	Spol. s komunit.prac.dňa 22.5.2014
7)	Monika Pitoňáková	4400,83		Mesačná splátka 50,- €
8)	Pavol Čikala	10785,62	Prijm.za SS neplatí z dôv.ochrany príjmu	Rodičia zasielajú 10 € mesačne
9)	Andrej Čonka	158,46	Pohľadávka zasl. Na ded.konanie	
10)	Marián Matáš	218,24		
11)	Mária Legezová	103,53		Nedopl. Za 11/14 - 12/14 útulok
12)	Mária Nehilová	10,86		Nedoplatok v 12/14 mesiaci
13)	Beata Danková	212,79	Pohľadávka uplatnená v ded.konaní.	útulok
14)	Jakub Imre	67,47	Menovaný sa zdržiava na nez.mieste	útulok
15)	Zdenko Fečo	109	Menovaný sa zdržiava na nez.mieste	útulok
16)	Radko Mašlar	67,71	Menovaný sa zdržiava na nez.mieste	útulok
17)	Štefan Lacko	165,7	Nachádza sa v ČR,	útulok
18)	Franišek Kurečaj	38		Nedoplatok v 11/14 mesiaci - útulok
19)	Helena Oláhová	16,26		Nedoplatok v 12/14 mesiaci
	preplatky	-432,4		
	<b>Celkom</b>	<b>30452,76</b>		

## 6. Mimorozpočtové účty

Depozitný účet - vyplatené mzdy 12/2013 vo výške **63 793,12 €**  
- príjem miezd 12/2014 vo výške **64 153,54 €**

Darovací účet - celkový príjem za rok 2013 bol **3 210,39 €**, z toho bolo použitých **6 042,38 €**

Účet SF - celkový príjem za rok 2014 bol **4 740 €**  
- celkový výdaj bol **6 113,76 €**, z toho **2 323,94 €** doplatok k stravnému zamestnancov,  
**3 255,55 €** príspevok na športové a kultúrne akcie, **500 €** dopravné zamestnancom a  
**34,27 €** boli poplatky za vedenie účtu.

Zostatky účtov:

- účet cudzích prostriedkov /depozit/	-	<b>66 140,18 €</b>
- prostriedky osobitného fondu /dary./	-	<b>3 772,14 €</b>
- účet sociálneho fondu	-	<b>4 868,58 €</b>

## 7. Stav majetku

Riadna inventarizácia majetku bola vykonaná k 31.12.2014. V jej rámci bol vyradený DHM v hodnote **4 362,65 €** - ( 022 - pracovné stroje a zariadenia ) a DDHM v hodnote **13 058,07 €**, z toho:

- nábytok a zariadenie 2 892,82 €
- kuchynské zariadenie 120,59 €
- ostatný majetok 2 019,56 €
- OOPP 1 522,39 €
- zdravotnícke vybavenie 326,39 €
- ostatný majetok bezpl. nadobudnutý 403,19 €
- nábytok a zariadenie ( do 16,60 € ) 371,72 €
- kuchynské zariadenie ( do 16,60 € ) 101,81 €
- ostatný majetok ( do 16,60 € ) € 1 010,89 €
- OOPP ( do 16,60 € ) 4 226,28 €
- zdravotnícke vybavenie ( do 16,60 € ) 22,43 €

Celková hodnota hnutel'ného a nehnuteľného majetku v obstarávacej cene je **2 140 630,04 €**, oprávky k 31.12.2014 sú **1 506 323,10 €**, zostatkov hodnota je **634 306,94 €**. Celkové odpisy majetku za rok 2014 boli **75 010,75 €**.

## 8. Projekty

V roku 2013 sa začal realizovať projekt „Rekonštrukcia a modernizácia DSS“ financovaný z prostriedkov EÚ a PSK, ktorý bol v roku 2014 ukončený. Uvedeným projektom sa rozširujú priestory DSS o podkrovie pavilóna „B“ a nadstavbu jedného podlažia nad pavilónom „C“ a zároveň sa rekonštruuje kotolňa DSS. Uvedením týchto priestorov do užívania sa zredukuje počet klientov ubytovaných v nevyhovujúcich priestoroch pavilóna „D“ - Kaštieľa a zlepší sa komfort bývania.

## **9. Záver**

DSS Giraltovce má posledných 5 rokov rozpočet na rovnakej výške, ktorý nezohľadňuje rastúce náklady na energie, ceny potravín a celkovú infláciu. Je preto čoraz ťažšie udržiavať a zveľaďovať zverený majetok. Budovy v ktorých DSS sídli by potrebovali okrem započatej výmeny okien z roku 2009 aj opraviť fasády a strechy. Rovnako prístrojové vybavenie práčovne je zastaralé, opotrebované, s častými poruchami, rok výroby sušičiek prádla je 1994. Vzhľadom na výšku týchto výdavkov a nestúpajúci rozpočet DSS si nemôžeme vyčleniť finančné prostriedky na ich kúpu. Aj keď sa snažíme o získanie prostriedkov cez granty a nadácie, zatiaľ sa nám podarilo získať účelové prostriedky v nižšom objeme hlavne pre výchovnú prácu s prijímateľmi sociálnych služieb. Preto by sme privítali účelovú dotáciu od zriaďovateľa na dokončenie výmeny okien, opravu fasád a obnovu zariadenia práčovne.